PROTEZIONE CIVILE
Presidenza del Consiglio dei Ministri
Dipartimento della Protezione Civile

Regione Emilia-Romagna

CONFERENZA DELLE REGIONI E DELLE PROVINCE AUTONOME

Attuazione dell'articolo 11 della legge 24 giugno 2009, n. 77

MICROZONAZIONE SISMICA

Carta geologico-tecnica

scala 1:10.000

Regione Emilia-Romagna

Comune di Rivergaro

Regione	Soggetto realizzatore	Data
REGIONE EMILIA-ROMAGNA	Dr.Geol. Gabriele Corbelli	Marzo 2023
		Tavola 2.1

Legenda

Confine comunale

Terreni di copertura

- GP — Ghiaie pulite con granulometria poco assortita, miscela di ghiaia e sabbia
- GM — Ghiaie limose, miscela di ghiaia, sabbia e limo.
- GC — Ghiaie argillose, miscela di ghiaia, sabbia e argilla
- CL — Argille inorganiche di medio-bassa plasticità, argille ghiaiose o sabbiose, argille limose.
- CH — Argille inorganiche di alta plasticità, argille grasse

Substrato geologico

- GRS — Granulare cementato, stratificato
- ALS — Alternanza di litotipi, stratificato

Instabilità di versante

- Scorrimento - attiva
- Colata - attiva
- Complessa - attiva
- Scorrimento - quiescente
- Colata - quiescente
- Complessa - quiescente

Forme di superficie

- Conoide alluvionale inattivo

Elementi tettonico strutturali

- Faglia diretta non attiva (incerta)
- Faglia inversa non attiva (incerta)
- Sezione topografica
- Orlo di terrazzo fluviale (10-20m)
- Orlo di terrazzo fluviale (>20m)

Ambienti genetico-deposizionali dei terreni di copertura

- ec — Eluvi/colluvi
- es — Argine/barre/canali
- pd — Piana pedemontana
- pi — Piana inondabile
- tf — Terrazzo fluviale

Elementi geologici e idrogeologici
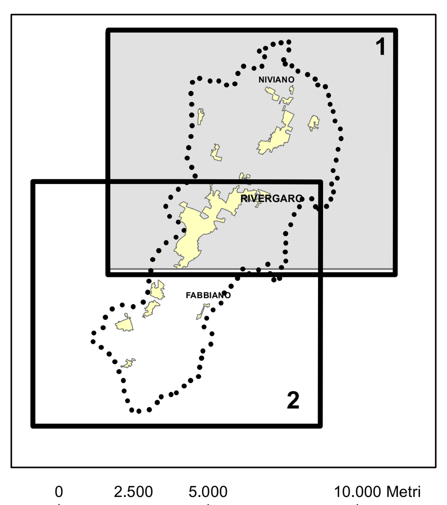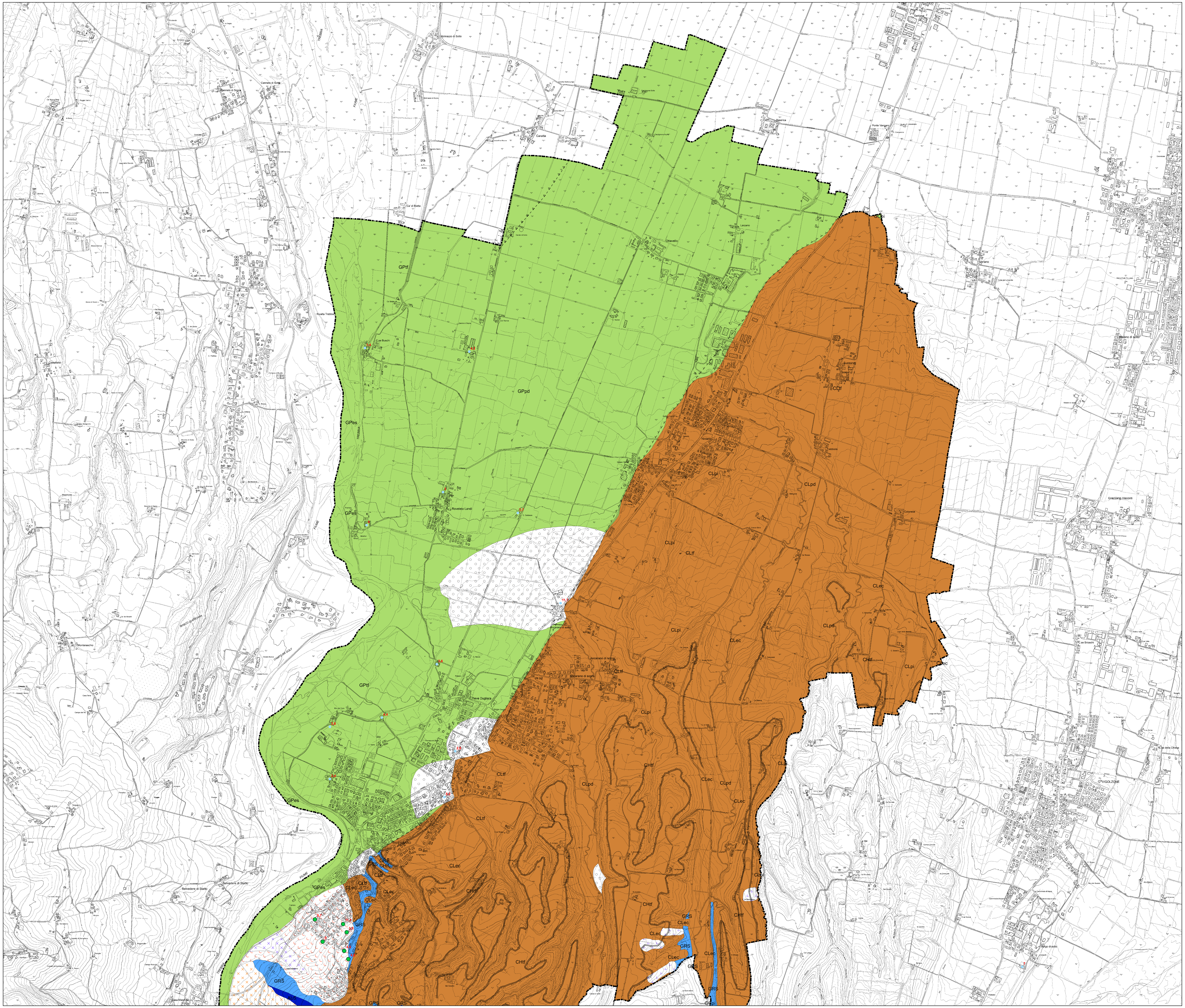
- Profondità (m) substrato geologico raggiunto da pozzo o sondaggio
- Profondità (m) della falda in aree con sabbia e/o ghiaia