Comune di Calendasco

Provincia di Piacenza

Comune di Rivergaro

P.U.G.

Piano Urbanistico Generale
(L.R. 21 dicembre 2017, n. 24)

QUADRO CONOSCITIVO DIAGNOSTICO

QC_SF4.3_R	SF4 – SICUREZZA TERRITORIALE Carta pedologica - Rivergaro	Scala 1:10.000

Assunzione Proposta PUG	Adozione Proposta PUG	Approvazione PUG
Del. G.C. n. __ del __/__/____	Del. C.C. n. __ del __/__/____	Del. C.C. n. __ del __/__/____

Sindaco del Comune di Calendasco Filippo Zangrandi
Sindaco del Comune di Rivergaro Andrea Gatti

Gruppo di lavoro

PUG Comune di Calendasco
dott. urb. Alex Massari
dott. geol. Stefano Castagnetti

PUG Comune di Rivergaro
dott. urb. Alex Massari
arch. Fabio Ceci
arch. Luca Paglielmi
arch. Denis Alidedja
Avv. Roberto Ollari
dott. geol. Gabriele Corbelli

Legenda

Aree prive di suolo
- Alveo di piena ordinaria del corso d'acqua

Ambiente : Pianura
- consociazione dei suoli BARCO franco limosi
- consociazione dei suoli BELLARIA
- associazione dei suoli BELLARIA - BORGHESA
- consociazione dei suoli BORGHESA
- consociazione dei suoli CONFINE franco argilloso limosi
- consociazione dei suoli CITTADELLA franco limosi, 1-5% pendenti
- complesso dei suoli CITTADELLA /RIVERGARO, franco limosi, 1-5% pendenti
- consociazione dei suoli CATALDI franco argillosi limosi, a substrato ghiaioso, 0,2-1% pendenti
- consociazione dei suoli GAIANO franco limosi
- consociazione dei suoli GHIARDO franco limosi
- consociazione dei suoli RONCOLE VERDI argilloso limosi
- consociazione dei suoli Variante di VILLA PAOLINA substrato ghiaioso

Ambiente : Collina
- consociazione dei suoli CAMINATA
- Complesso dei suoli CAMINATA / CORTICELLI
- consociazione dei suoli CORTICELLI
- consociazione dei suoli MISSANO
- associazione dei suoli MISSANO - CAMINATA
- Consociazione dei suoli TAVASCA

Ambiente : Appennino
- complesso dei suoli MISSANO / COLLE MERLERA
- complesso dei suoli MISSANO / COLLE MERLERA / TRAVO
- consociazione dei suoli BIANA 20-70% pendenti
- complesso dei suoli TRAVO, 15-40% pendenti / NIBBIANO
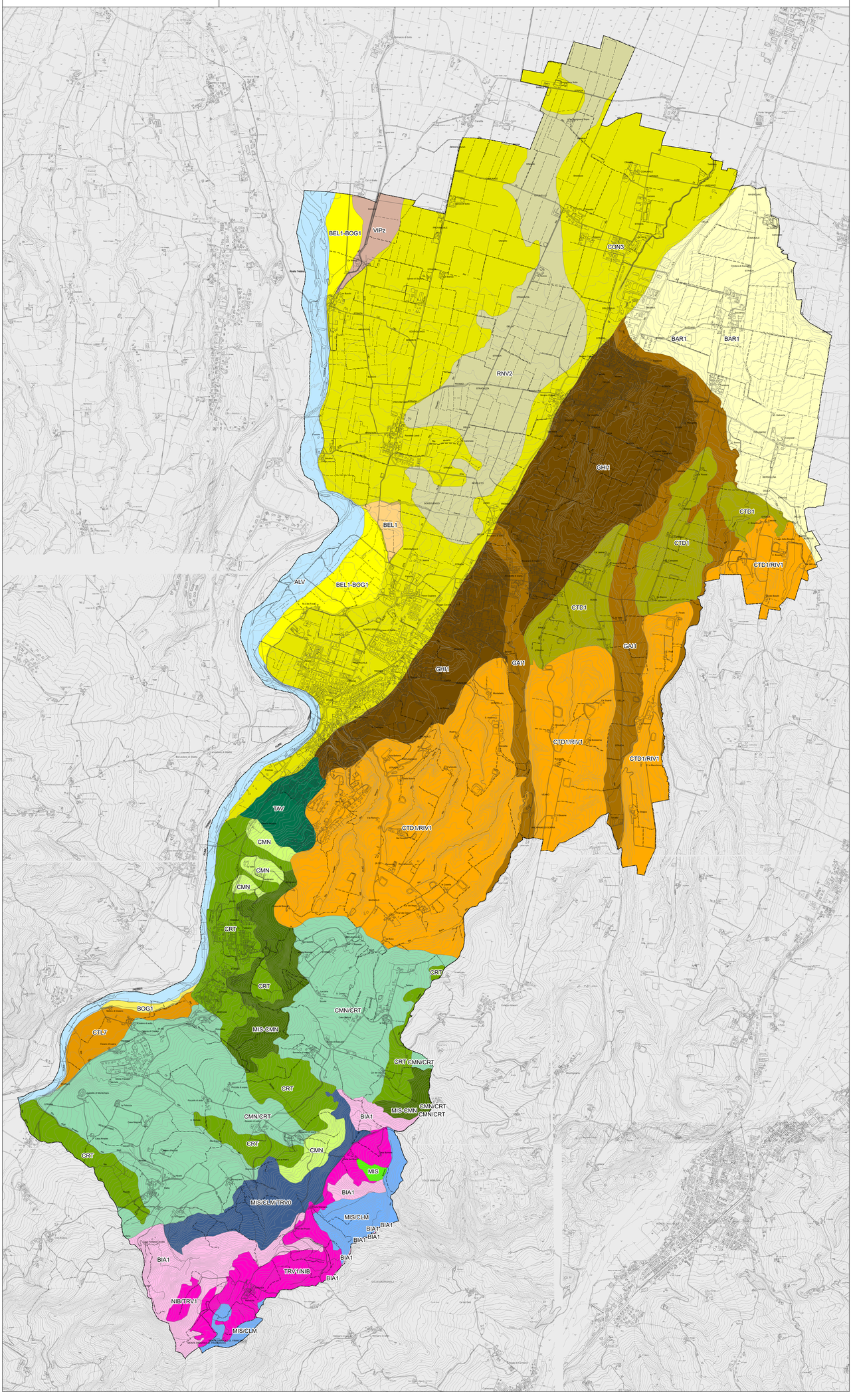
- Limite comunale