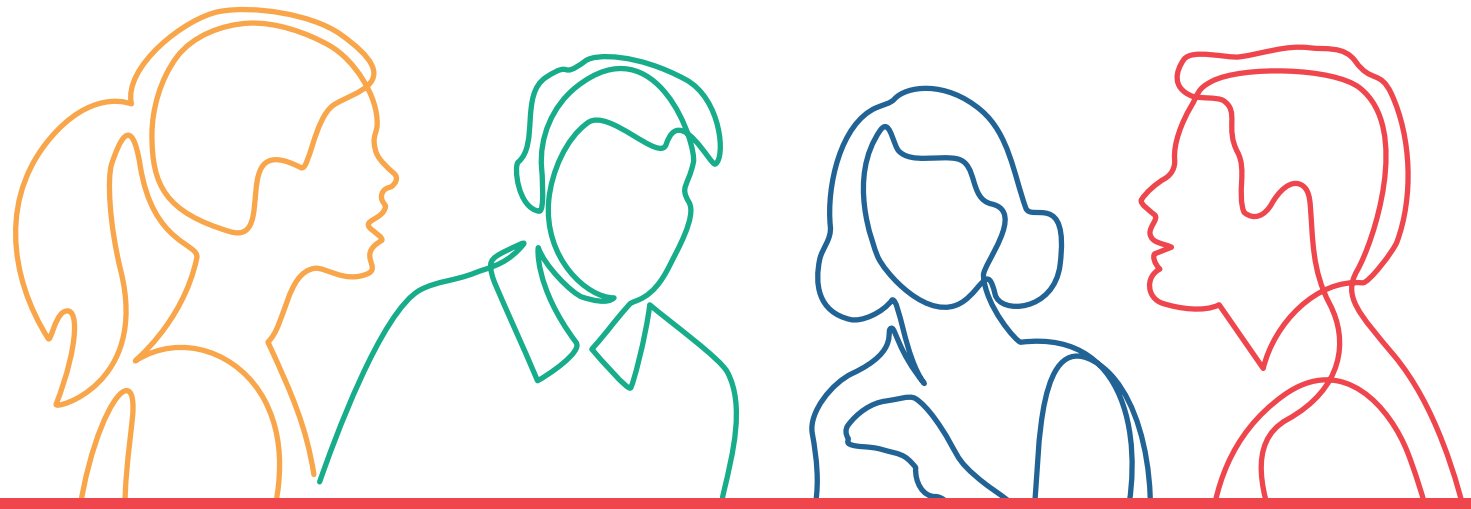

# PROGETTO CONCILIAZIONE VITA-LAVORO ANNO 2025: PR FSE+ Priorità 3 Inclusione - Obiettivo specifico K

SOSTEGNO ALLE FAMIGLIE PER LA FREQUENZA DI CENTRI ESTIVI ANNO 2025: INVESTIMENTO IN MISURE ECONOMICHE A FAVORE DELLE FAMIGLIE DEI BAMBINI/RAGAZZI PER LA FREQUENZA DI CENTRI ESTIVI PER CONCORRERE ALLA COPERTURA DEI COSTI DI FREQUENZA.
LE FAMIGLIE POSSONO PRESENTARE RICHIESTA PRESSO IL PROPRIO COMUNE DI RESIDENZA.

Percorso approvato dalla Regione Emilia-Romagna con Delibera di Giunta regionale n. 428/2025

Rif. PA. 2025-23825/RER Soggetto attuatore COMUNE DI RIVERGARO

## Cos'è il Fondo sociale europeo Plus

Il Fondo sociale europeo Plus è il principale strumento finanziario con cui l'**Europa investe sulle persone** per **qualificare le competenze** dei cittadini, rafforzare la loro capacità di affrontare i cambiamenti del mercato del lavoro, promuovere un'**occupazione di qualità** e **contrastare le diseguaglianze** economiche, sociali, di genere e generazionali.

## Il Programma Fse+ 2021-2027 della Regione Emilia-Romagna

La Regione Emilia-Romagna, attraverso un percorso di confronto con gli enti locali, gli stakeholder e il partenariato economico e sociale, ha elaborato la propria strategia di programmazione delle risorse disponibili, pari a **oltre 1 miliardo di euro**. Il Programma costituisce il principale strumento per attuare a livello regionale il **Pilastro europeo dei diritti sociali**. I progetti finanziati con risorse Fse+ sono selezionati dalla Regione attraverso procedure ad evidenza pubblica che garantiscono qualità e trasparenza. È così che il Programma regionale si trasforma in **opportunità concrete per le persone e per le imprese** ed è così che la Regione investe sul futuro della propria comunità.

formazionelavoro@regione.emilia-romagna.it formazionelavoro.regione.emilia-romagna.it

COESIONE ITALIA 21-27 EMILIA-ROMAGNA | Cofinanziato dall'Unione europea | REPVBBLICA ITALIANA | RegioneEmilia-Romagna

PROGETTO REALIZZATO GRAZIE AI FONDI EUROPEI DELLA REGIONE EMILIA-ROMAGNA

www.comune.rivergaro.pc.it