Comune di Calendasco

Provincia di Piacenza

Comune di Rivergaro

P.U.G.

Piano Urbanistico Generale

(L.R. 21 dicembre 2017, n. 24)

QUADRO CONOSCITIVO DIAGNOSTICO

QC_SF6.3A1_R	Analisi dei tessuti urbani Usi urbani prevalenti, usi e qualità dei fabbricati Rivergaro	Scala 1:5.000

Assunzione Proposta PUG	Adozione Proposta PUG	Approvazione PUG
Del. G.C. n. __ del __/__/____	Del. C.C. n. __ del __/__/____	Del. C.C. n. __ del __/__/____

Sindaco del Comune di Calendasco Filippo Zangrandi

Sindaco del Comune di Rivergaro Andrea Gatti

Gruppo di lavoro

PUG Comune di Calendasco dott. urb. Alex Massari
dott. geol. Stefano Castagnetti

PUG Comune di Rivergaro dott. urb. Alex Massari
arch. Fabio Ceci
arch. Luca Paglietti
arch. Denis Aldedja
Avv. Roberto Ollari
dott. geol. Gabriele Corbelli

LEGENDA

Uso prevalente degli edifici

- Residenziale
- Edificio industriale
- Manufatti accessori
- Servizi
- Fabbricato rurale
- Ricettivo
- Attrezzature sportive private

Uso prevalente del lotti

- Residenziale
- Produttivo e/o commerciale
- Verde privato
- Servizi
- Area rurale in territorio urbanizzato
- Ricettivo
- Attrezzature sportive private

Tipologie del tessuto commerciale

- Dismessa
- Altro
- Ristorazione
- Ricettiva

Degrado dei fabbricati

- Edifici degradati, sottoutilizzati e dismessi
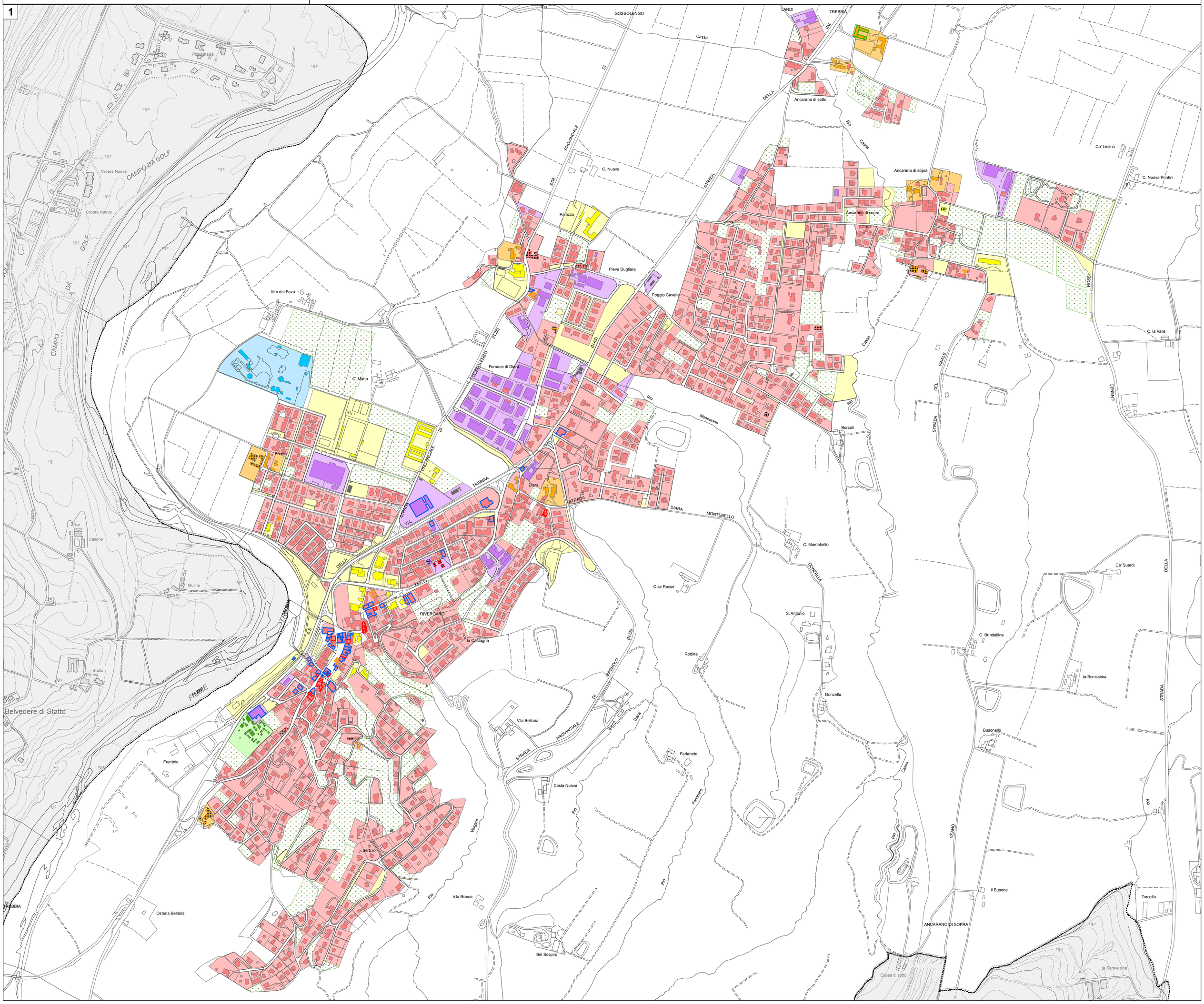
1