

TAVOLA DEI VINCOLI
TAV. 3b.1

Tutele e vincoli delle risorse storico-culturali, naturali e paesaggistiche, fasce di rispetto

Scala 1:5000

ADOZIONE: Del. C.C. n.28 del 29/06/2016 | APPROVAZIONE: Del. C.C. n. 15 del 29/03/2019

Il Sindaco: **Andrea ALBASI** | Ass. Politiche Ambientali - Territorio - Urbanistica - Agricoltura: **Matteo MEZZADRI** | Il Segretario Generale Ufficio tecnico: **geom. Denis PAGANI arch. Sara SCARINELLA**

Progettista responsabile: **Roberto Farina (OIKOS Ricerche Srl)** | Gruppo A.T.T.: **OIKOS Ricerche (Capogruppo): Elena Lotti (Responsabile operativo) Francesco Marzola**

Collaboratori: **Antonio Conicetto (cartografia, elaborazioni S.L.T) Concetta Venezia (editing) Arch. Guido Leon**

Collaboratori di Urbanistica: **Arch. Luca Paglietti Arch. Gianfranco Paglietti** | Aspetti ambientali: **AMBITER S.r.l. Società di Ingegneria Ambientale Dott. Geol. Giorgio Neri** | Analisi geologiche e sismiche: **Dott. Geol. Gabriele Corbelli (Studio Geologico Ambientale)**



MARZO 2019

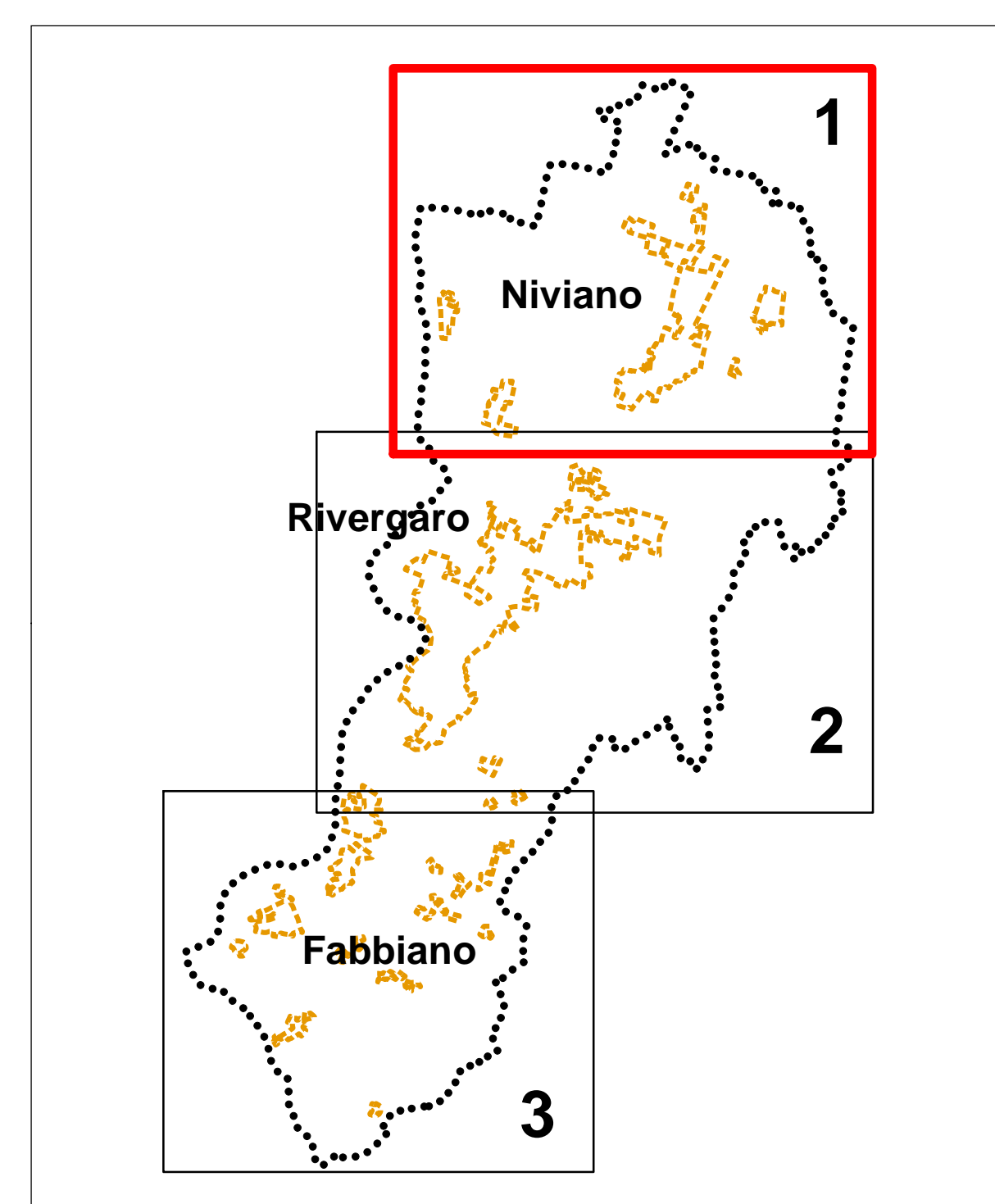

- Legenda**
-  Confine comunale
 - SISTEMA NATURALISTICO E PAESAGGISTICO**
 -  Sistemi dei crinali e della collina (art. 6 PTCP)
 - Aspetto vegetazionale**
 -  Aree forestali (art. 8 PTCP)
 -  Formazioni lineari (art. 8 PTCP)
 -  Esempiarli arborei singoli (art. 9 PTCP)
 - Ambiti paesaggistici e geoambientali rilevanti**
 -  Zone di particolare interesse paesaggistico-ambientale (art. 15 PTCP)
 - Crinali spartiacque principali e crinali minori (art. 20 PTCP)**
 -  Principale
 -  Minori
 - Vincoli paesaggistici**
 -  Fasce fluviali soggette a vincolo (art. 142 lettera c, D.Lgs 42/2004)
 -  Aree escluse dal vincolo (art. 142 lettera c, D.Lgs 42/2004)
 -  Parchi e riserve nazionali e regionali - Parco trebbia (art. 142 lettera f, D.Lgs 42/2004)
 -  Territori coperti da foreste e da boschi (art. 142 lettera g, D.Lgs 42/2004)
 -  Galassini di Montechiaro (art. 136 D.Lgs 42/2004)
 - Ambiti di valorizzazione e gestione del territorio**
 -  Parco Regionale fluviale del Trebbia (art. 51 PTCP)
 -  SIC e ZPS - IT4010016 (art. 52 PTCP)
 - SISTEMA INSEDIATIVO STORICO E ARCHEOLOGICO**
 - Tutela della struttura centuriata**
 -  Elementi lineari principali (art. 23 PTCP)
 -  Elementi secondari
 -  Beni culturali ai sensi del D.Lgs 42/2004 art. 10 e art. 55
 -  Aree di concentrazione di materiali archeologici o di segnalazione di rinvenimenti (art. 25 PTCP)
 -  Zone di interesse archeologico e relativo rispetto (art. 25 PTCP)
 -  Zone interessate da bonifiche storiche di pianura (art. 26 PTCP)
 -  Manufatti idraulici
 -  Viabilità storica (art. 27 PTCP)
 -  Viabilità storica minore
 -  Elementi nodali della mobilità storica (art. 27 PTCP)
 - RISPETTI**
 -  Rispetti stradali
 -  Rispetti depuratori
 -  Rispetti cimiteriali (RD 1265/1934 e smi)
 -  Rete degli elettrodotti di Media Tensione

